

Prospetto Corpo B (lato Sud-Est) scala 1:100

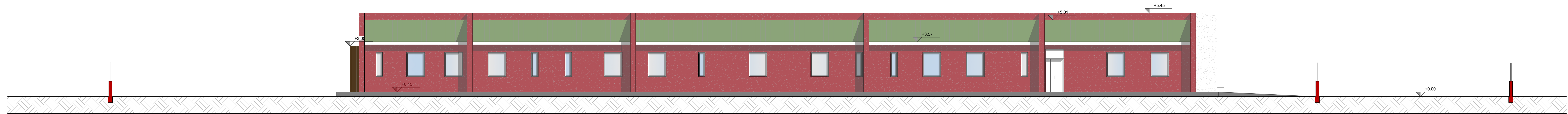

Prospetto Corpo A (lato Nord-Ovest) scala 1:100

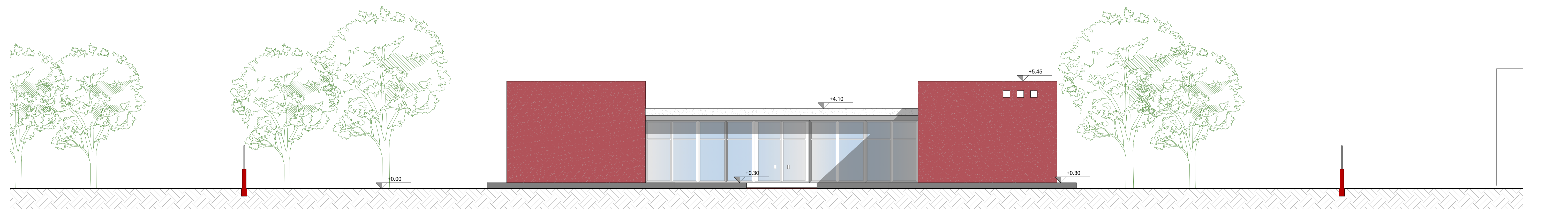

Prospetto anteriore su Via Allende (Sud-Ovest) scala 1:100

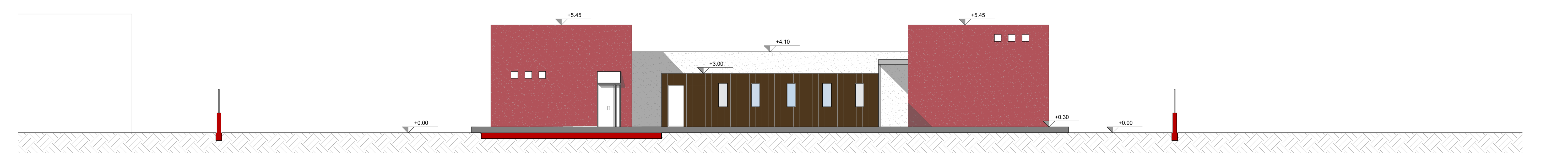

Prospetto posteriore lato scuola - Via Einaudi (Nord-Est) scala 1:100



COMUNE DI SELARGIUS  
Città Metropolitana di Cagliari

**PROPOSTA PROGETTUALE PER UN  
CENTRO ABILITATIVO PER L'AUTISMO**

Bando di gara a procedura aperta per la  
concessione in diritto di superficie di Lotti  
Edificabili - Urbanisticamente classificati Aree  
"S" di Zona C  
**LOTTO 3 - CANELLES**

**PROGETTO DEFINITIVO (I LOTTO)**

**PROPONENTE:** A18 Fondazione per l'autismo

**TAVOLA 06:** Prospetti\_1 Lotto **Scala:** 1:100

**Progettista:** Arch. Gianfranco Sequi

**Collaboratori:** Arch. G. Lai, Arch. J. Moret, Arch. M. Pilleri

**06**

Maggio 2021